

【更新履歴】

- ・5/24 開発許可図面を基に作成。
- ・7/27 NTT協議後の予定電柱配置を記載。
- ・10/7 確定面積に更新しました。
- ・10/28 ②号地内電柱の位置を修正しました。
- ・'22/11/28 NTT再協議により②号地内電柱への支線設置を記載。

計画には変更が生じることがあります。  
最新の情報については、必ずスタッフまでお問い合わせください。

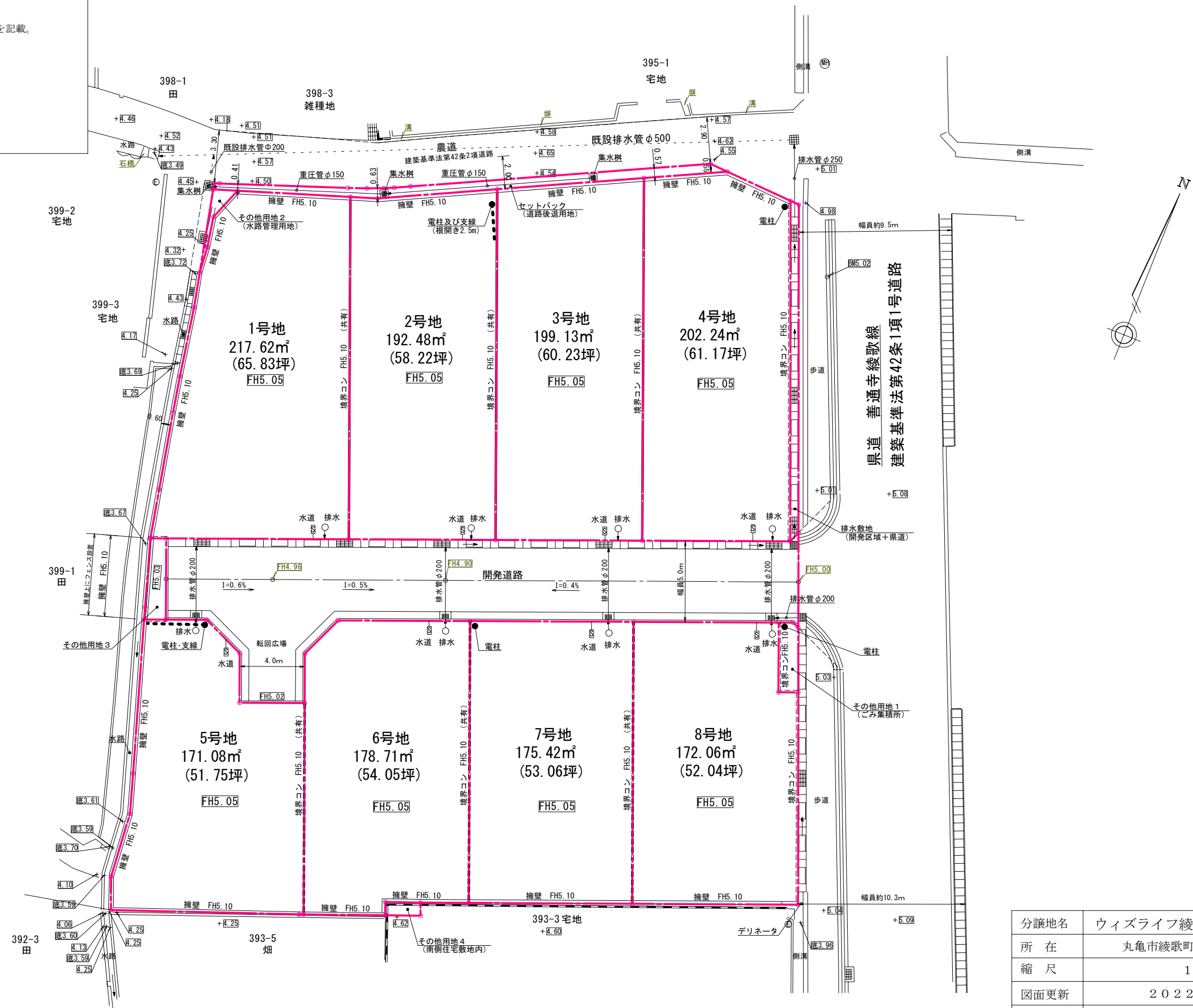

分譲地名	ウィズライフ綾歌富熊 確定概要図
所在	丸亀市綾歌町富熊字本村 地内
縮尺	1 / 250
図面更新	2022年11月28日
申請手続	河野隆弘土地家屋調査士 TEL (0877) 64-9030
申請者	株式会社 リージェントホーム