土地の所在	坂出市久米町二丁目796番1、797番1及び地先農道・水路

計画には変更が生じることがあります。
最新の情報については、必ずスタッフまでお問い合わせください。

土地利用計画図

非線引き都市計画区域
用途地域：第一種住居地域
開発面積　2089.04㎡

＊開発道路内に電柱を設置しない。
＊東側市道内の電柱は、後退道路内に設置しない。
（造成宅地内に移動予定。）

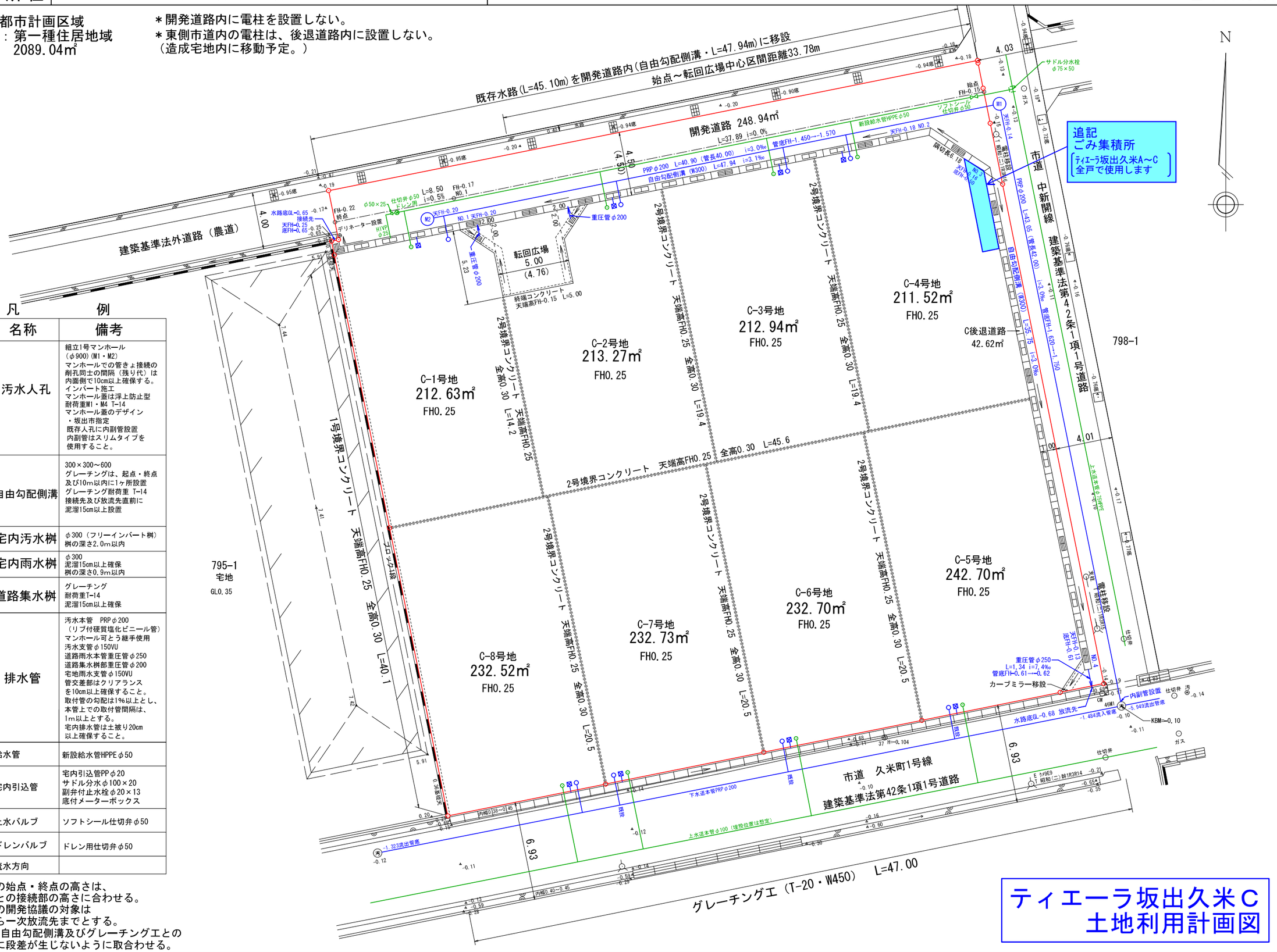

凡例

記号	名称	備考
Ⓜ	汚水人孔	組立1号マンホール（φ900）(M1・M2) マンホールでの管きょ接続の削孔同士の間隔（残り代）は内面側で10cm以上確保する。 インパート施工 マンホール蓋は浮上防止型 耐荷重M1・M4 T-14 マンホール蓋のデザイン ・坂出市指定 既存人孔に内副管設置 内副管はスリムタイプを使用すること。
	自由勾配側溝	300×300～600 グレーチングは、起点・終点及び10m以内に1ヶ所設置 グレーチング耐荷重 T-14 接続先及び放流先直前に泥溜15cm以上設置
○	宅内汚水桝	φ300（フリーインバート桝） 桝の深さ2.0m以内
⊠	宅内雨水桝	φ300 泥溜15cm以上確保 桝の深さ0.9m以内
	道路集水桝	グレーチング 耐荷重T-14 泥溜15cm以上確保
	排水管	汚水本管　PRPφ200 （リブ付硬質塩化ビニール管） マンホール可とう継手使用 汚水支管φ150VU 道路雨水本管重圧管φ250 道路集水桝部重圧管φ200 宅地雨水支管φ150VU 管交差部はクリアランスを10cm以上確保すること。 取付管の勾配は1%以上とし、本管上での取付管間隔は、1m以上とする。 宅内排水管は土被り20cm以上確保すること。
	給水管	新設給水管HPPEφ50
	宅内引込管	宅内引込管PPφ20 サドル分水φ100×20 副弁付止水栓φ20×13 底付メーターボックス
	止水バルブ	ソフトシール仕切弁φ50
	ドレンバルブ	ドレン用仕切弁φ50
	流水方向	

＊開発道路の始点・終点の高さは、
既存道路との接続部の高さに合わせる。
＊排水施設の開発協議の対象は
最終桝から一次放流先までとする。
＊L型側溝と自由勾配側溝及びグレーチング工との
接続部分に段差が生じないように取合わせる。

縮尺	1:250

開発許可年月日	令和　年　月　日
	―

申請者
丸亀市郡家町二三九三番地二
株式会社 ファミリーホーム丸亀販売
代表取締役 木内 明美

作成者
住所・氏名
高松市三条町二七八番地一二
行政書士 大西 智仁