

計画には変更が生じることがあります。
最新の情報については、必ずスタッフまでお問い合わせください。

地番	1473-1, 1473-4~1473-11	地積測量図
土地の所在	三豊市豊中町本山甲字屋敷内	

準拠点名	X座標	126572.139
T10	Y座標	17715.817
標識等の種類	金属板	
準拠点名	X座標	126595.159
T4	Y座標	17782.981
標識等の種類	金属板	
準拠点間の距離	70.999	
標の種類	境界点名	
金属プレート	k9, k10, s29, s30, s83,	
	s82, s81, s75, s41, s43,	
	s44, s53, s54, s67, s68,	
	s69	

測量年月日	令和6年 3月15日
座標系	任意

準拠点	境界点	距離
T4	s43	63.106
T4	s81	44.329
T4	s69	48.514
T4	s82	30.573
T4	s83	17.019
T4	s67	26.043
T4	s30	6.784
T4	s53	57.406
T4	s44	57.316
T4	k69	68.280
T4	s54	47.387
T4	s80	48.151
T4	s79	40.323
T10	s43	12.245
T10	s81	32.260
T10	s69	22.552
T10	s82	42.909
T10	s83	54.377
T10	s67	48.556
T10	s30	64.432
T10	s53	13.596
T10	s44	6.201
T10	k69	3.658
T10	s54	24.330
T10	s80	24.009
T10	s79	32.783

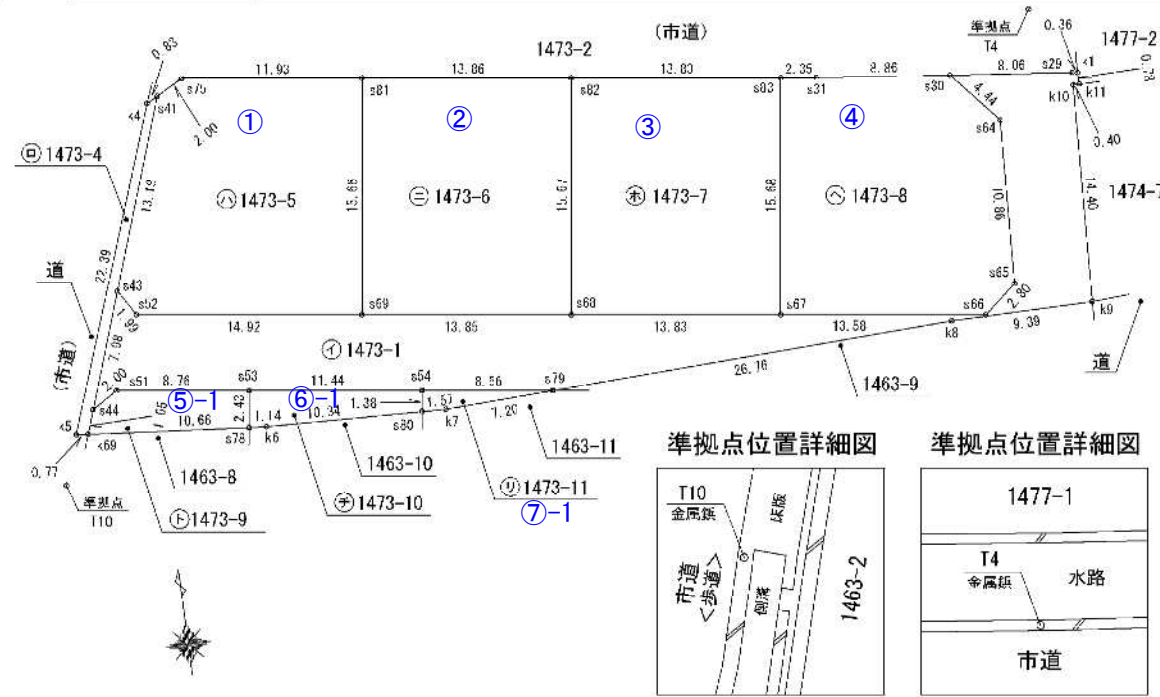

- ①
- ②
- ③
- ④
- ⑤-1
- ⑥-1
- ⑦-1

地番	① 1473-1			
No	X _n	Y _n	V _{r+1} - Y _{r-1}	X _n (Y _{n+1} - Y _{n-1})
k1	126590.594	17785.665	-0.372	-4709.697245
s29	126590.628	17785.290	-8.380	-1060829.42640
s30	126591.493	17777.275	-8.112	-647.35.696880
s64	126588.999	17780.78	2.453	3.0520.653555
s65	126577.288	17779.728	-2.599	-328974.314334
s66	126575.465	17777.579	-16.621	-1977235.338765
s67	126577.214	17764.107	-27.181	-344.76.125674
s68	126578.998	17750.388	-27.469	-2476.12.443075
s69	126580.797	17736.645	-28.577	-3613.2.984.28
s52	126582.714	1772.844	-15.848	-2006082.85472
s43	126584.412	17720.797	-3.645	-46.400.18740
s44	126576.864	17718.199	-0.897	-1.3539.447005
s51	126577.919	17719.900	10.394	13.5650.890055
s53	126576.790	17728.593	20.638	2536472.2948.0
s54	126575.314	17739.939	19.942	2524.64.9.783
s79	126574.196	17748.535	35.339	4473005.5.2444
k8	126575.355	17775.278	36.127	4574053.603635
k9	126575.416	17784.672	9.982	1263475.8025.2
k10	126589.807	17785.280	0.990	125323.903930
k11	126589.800	17785.662		50002.97.000
合計			-6.3	854694
合計面積	306.9423470			
地積	306.94 m ²			

No	X _n	Y _n	V _{r+1} - Y _{r-1}	X _n (Y _{n+1} - Y _{n-1})
s82	126597.571	17752.414	-11.721	-1.4838.4.615006
s81	126598.319	17738.887	-15.769	-1.996297.354311
s69	126580.787	17736.645	11.721	1.483653.404427
s68	126578.998	17750.388	15.769	1.996024.219462
合計				-434.346489
合計面積	217.17274.5			
地積	217.17 m ²			

No	X _n	Y _n	V _{r+1} - Y _{r-1}	X _n (Y _{n+1} - Y _{n-1})
s52	126576.790	17725.593	-8.378	-1360460.346620
s51	126577.919	17719.900	-0.394	-1315650.890088
s44	126576.864	17718.199	-2.248	-284544.790272
s69	126575.303	17717.652	0.079	1275752.475937
s78	126574.372	17725.275	0.941	1384850.204032
合計				-53.349989
合計面積	26.57.9926			
地積	26.57 m ²			

No	X _n	Y _n	V _{r+1} - Y _{r-1}	X _n (Y _{n+1} - Y _{n-1})
s4	126596.885	17725.070	3.651	449545.538535
k4	126596.488	17724.348	-8.203	-1038470.99.064
k5	126575.371	17716.876	-8.696	-847548.6842.6
s69	126575.333	17717.652	1.323	167459.125859
s44	126576.864	17718.199	3.146	398084.237280
s43	126584.412	17720.797	6.880	870900.754560
合計				-30.318936
合計面積	15.0094680			
地積	15.01 m ²			

No	X _n	Y _n	V _{r+1} - Y _{r-1}	X _n (Y _{n+1} - Y _{n-1})
s83	126592.783	17768.131	-11.693	-1.480249.177759
s82	126594.541	17752.414	-15.743	-1.992977.858963
s68	126578.998	17750.388	11.693	1.480088.223814
s67	126577.214	17764.107	16.743	1.992705.080002
合計				-433.733106
合計面積	216.8865530			
地積	216.86 m ²			

No	X _n	Y _n	V _{r+1} - Y _{r-1}	X _n (Y _{n+1} - Y _{n-1})
s54	126575.314	17739.939	-11.666	-1413939.936.24
s53	126576.790	17725.593	-11.666	-1478011.948.90
s78	126574.372	17725.275	0.829	104930.54358
k6	126574.272	17729.422	11.481	1453199.216832
s80	126573.936	17739.759	0.517	1331178.0849.2
合計				-44.446.82
合計面積	22.2240910			
地積	22.22 m ²			

No	X _n	Y _n	V _{r+1} - Y _{r-1}	X _n (Y _{n+1} - Y _{n-1})
s81	126597.571	17738.887	-9.812	-1242.63.352028
s75	126597.847	17726.833	-13.588	-17202.1.543036
s41	126596.885	17725.079	-6.038	-764.38.797860
s43	126584.412	17720.797	-3.235	-409500.572520
s52	126582.714	1772.844	15.848	2006082.85472
s69	126580.787	17736.645	16.823	2129468.579707
合計				-462.566071
合計面積	231.533533			
地積	231.28 m ²			

No	X _n	Y _n	V _{r+1} - Y _{r-1}	X _n (Y _{n+1} - Y _{n-1})
s30	126591.493	17777.275	-11.710	-1.482386.347900
s31	126592.485	17768.488	-11.144	-1.4.0746.429960
s83	126592.783	17768.131	-4.361	-552071.039443
s67	126577.214	17764.107	11.478	1.419055.975872
s66	126575.485	17777.579	15.621	1.977235.338765
s65	126577.260	17779.728	2.509	328974.314334
s64	126588.122	17780.178	-2.453	-3.0520.683266
合計				-458.881598
合計面積	220.4407990			
地積	229.44 m ²			

No	X _n	Y _n	V _{r+1} - Y _{r-1}	X _n (Y _{n+1} - Y _{n-1})
s79	126574.196	17748.535	-11.394	-176444.429224
s54	126575.314	17739.939	-8.776	-1110824.953664
s80	126573.936	17739.759	11.394	176444.066784
k7	126573.884	1774.333	8.776	1110812.403934
合計				-2.912.20
合計面積	6.4360600			
地積	6.43 m ²			

総合計 272.067339 m²

作成者	丸亀市土器町東七丁目588番地1 土地家屋調査士 河野隆弘 (令和6年3月15日作成)	申請人	株式会社 日進堂 代表取締役 喜久山知哉	縮尺	1/500
-----	--	-----	-------------------------	----	-------

計画には変更が生じることがあります。
最新の情報については、必ずスタッフまでお問い合わせください。

地番	1463-1~1463-7	地積測量図
土地の所在	三豊市豊中町本山甲字屋敷内	

測量年月日	令和6年 3月15日
座標系	任意

直角座標法求積表

地番	① 1463-1				
No	X _n	Y _n	Y _{n-1} - Y _{n-1}	X _n × (Y _{n-1} - Y _{n-1})	
k14	126574.506	77784.634	-8.62	-109198.81226	
k15	126574.462	77776.300	-30.966	-3918238.736112	
s55	126573.327	77753.678	1.563	107834.422701	
s57	126570.372	77776.863	25.218	3191855.171616	
s59	126568.773	77778.896	2.032	254455.164076	
s73	126566.668	77778.875	-0.047	-5948.833396	
s19	126564.730	77778.849	0.865	109478.491450	
s71	126564.730	77779.740	4.303	544608.119250	
s21	126564.739	77783.752	4.220	521446.724680	
s72	126564.789	77783.860	0.730	92392.295970	
s82	126566.610	77783.882	0.062	7720.582210	
s63	126566.547	77783.927	0.752	95780.524944	
合計				-274.707837	
合計面積				-07.359186	
地積				07.35	㎡

地番	② 1463-2				
No	X _n	Y _n	Y _{n-1} - Y _{n-1}	X _n × (Y _{n-1} - Y _{n-1})	
s76	126573.476	77728.762	-8.757	-1108403.929332	
k48	126574.424	77777.347	-11.564	-1480706.820136	
s46	126572.074	7776.598	-1.403	-177580.636642	
s47	126569.646	7775.938	-0.977	-118064.365382	
s48	126568.967	7775.687	-0.552	-69866.077512	
s49	126568.342	7775.386	-0.449	-58829.125558	
s50	126568.008	7775.232	-0.975	-123403.807800	
s5	126566.470	7774.477	5.329	674472.718630	
s6	126566.740	77720.567	1.687	1479068.820380	
s8	126567.628	77726.098	7.607	961964.630428	
合計				-348.871924	
合計面積				74.3264620	
地積				74.33	㎡

地番	③ 1463-3				
No	X _n	Y _n	Y _{n-1} - Y _{n-1}	X _n × (Y _{n-1} - Y _{n-1})	
s77	126573.036	77739.647	-8.485	-1073972.210400	
k17	126573.370	77729.368	-11.479	-1452935.714230	
s76	126573.476	77728.762	-3.270	-413895.266520	
s8	126567.628	77726.098	0.577	72264.405688	
s9	126568.035	77728.733	1.612	1469592.124660	
s10	126569.327	77737.770	9.720	1157227.082240	
s11	126569.338	77737.853	1.937	244386.081678	
合計				-339.507044	
合計面積				69.7535220	
地積				69.75	㎡

地番	④ 1463-4				
No	X _n	Y _n	Y _{n-1} - Y _{n-1}	X _n × (Y _{n-1} - Y _{n-1})	
k48	126574.424	77777.347	0.743	18700.142632	
k18	126574.477	77776.747	-3.000	-370793.431000	
k19	126566.560	7774.347	-2.330	-294900.084800	
s5	126566.470	7774.477	0.897	112770.724770	
s53	126568.008	7775.232	0.975	123403.807800	
s40	126568.342	7775.386	0.449	56829.125558	
s48	126568.967	7775.687	0.552	69866.077512	
s47	126569.646	7775.938	0.977	118064.365382	
s46	126572.074	7776.598	1.403	177580.636642	
合計				-8.676504	
合計面積				4.3382520	
地積				4.34	㎡

準拠点名	X座標	Y座標
T10	126572.139	17715.817
T4	128595.159	17782.981

準拠点位置詳細図

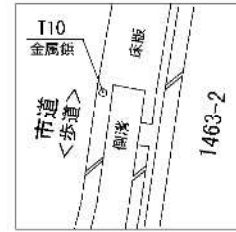

標の種類	境界点名
金属板	s72
金属プレート	s5, s6, s8, s11, s13, s19, s24, s25, k14, s55

準拠点位置詳細図

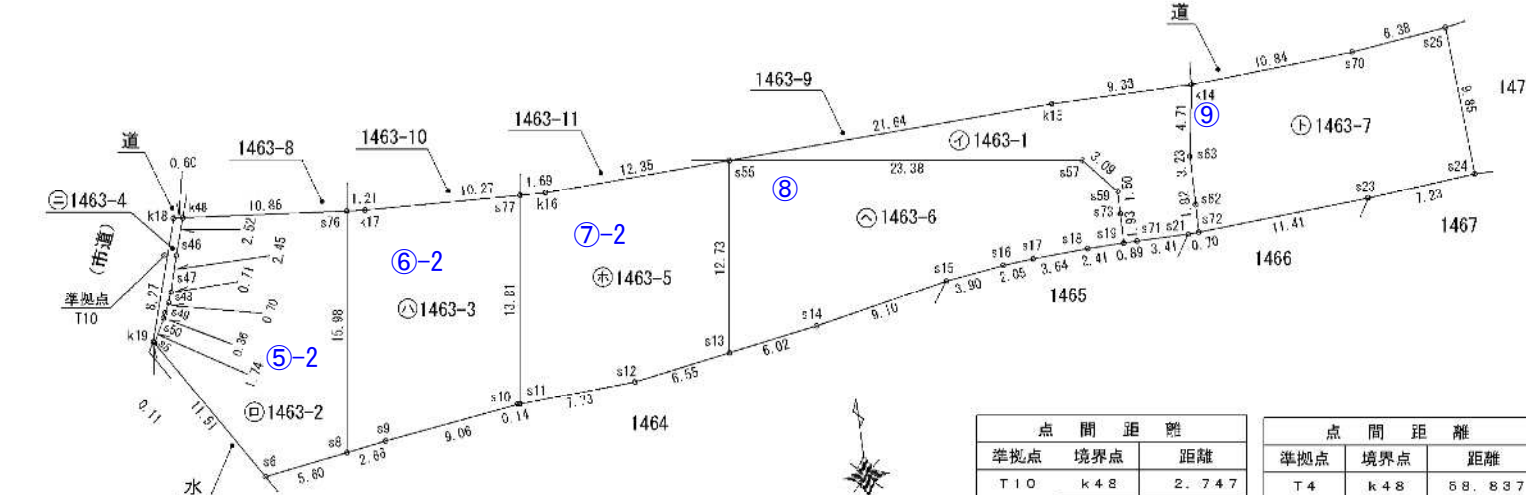
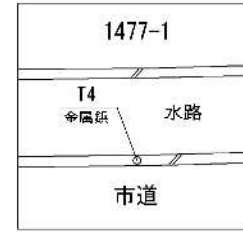

地番	⑤ 1463-5				
No	X _n	Y _n	Y _{n-1} - Y _{n-1}	X _n × (Y _{n-1} - Y _{n-1})	
s55	126573.527	17753.678	-13.700	-1354336.738900	
k16	126572.980	17741.335	-14.337	-1776704.920260	
s77	126573.036	17739.641	-3.482	-440727.311352	
s11	126569.338	17737.853	5.936	761266.230368	
s12	126569.799	17745.577	14.132	1794871.069478	
s13	126560.900	17752.035	8.707	1025269.850900	
合計				-371.819826	
合計面積				185.9099730	
地積				185.90	㎡

点間距離		
準拠点	境界点	距離
T10	k48	2.747
	s5	5.841
	k19	5.771
	s8	17.784
	s77	23.841
	s11	25.484
	s13	37.022
	s19	63.466
	s57	61.068
	s72	68.439
	s24	86.839
	s63	68.143

点間距離		
準拠点	境界点	距離
T4	k48	68.837
	s5	74.330
	k19	74.360
	s8	68.149
	s77	48.660
	s11	57.617
	s13	46.166
	s19	30.708
	s57	25.306
	s72	30.383
	s24	34.847
	s63	25.329

地番	⑥ 1463-6				
No	X _n	Y _n	Y _{n-1} - Y _{n-1}	X _n × (Y _{n-1} - Y _{n-1})	
s57	126570.572	17776.863	-25.218	-3191855.171616	
s55	126573.527	17753.678	-24.828	-3142567.528356	
s13	126560.900	17752.035	4.292	543199.382800	
s14	126567.973	17757.970	14.849	1870317.846137	
s15	126563.757	17766.884	12.779	1617358.174029	
s16	126564.298	17770.749	5.909	747868.436882	
s17	126564.472	17772.793	5.658	718898.716736	
s18	126564.672	17776.437	6.035	766476.659632	
s19	126564.730	17778.849	2.435	308564.811740	
s73	126566.668	17778.875	3.047	5948.633396	
s59	126568.773	17778.896	-2.072	-254455.164076	
合計				-446.208696	
合計面積				223.1043480	
地積				223.10	㎡

地番	⑦ 1463-7				
No	X _n	Y _n	Y _{n-1} - Y _{n-1}	X _n × (Y _{n-1} - Y _{n-1})	
s25	126576.097	77831.777	-7.011	-887425.318387	
s70	126575.296	77795.448	-17.143	-2169880.299328	
k4	126574.506	77784.534	-11.695	-1468777.181650	
s63	126569.847	77783.921	-0.752	-95780.524944	
s62	126566.610	77783.882	-0.061	-7720.582210	
s72	126564.789	77783.860	11.370	1439047.853930	
s23	126566.584	77735.252	18.597	2363740.165649	
s24	126566.263	77832.457	6.525	825844.888375	
合計				-350.902546	
合計面積				75.4512730	
地積				75.45	㎡

総合計 040.246688 ㎡

- ⑤-2
- ⑥-2
- ⑦-2
- ⑧
- ⑨

作成者 丸亀市土器町東七丁目588番地1 土地家屋調査士 河野隆弘 (令和6年3月15日作成)

申請人 株式会社 日進堂 代表取締役 喜久山知哉

縮尺 1/500

計画には変更が生じることがあります。
最新の情報については、必ずスタッフまでお問い合わせください。

地番	1463-8	土地所在図
土地の所在	三豊市豊中町本山甲字屋敷内	

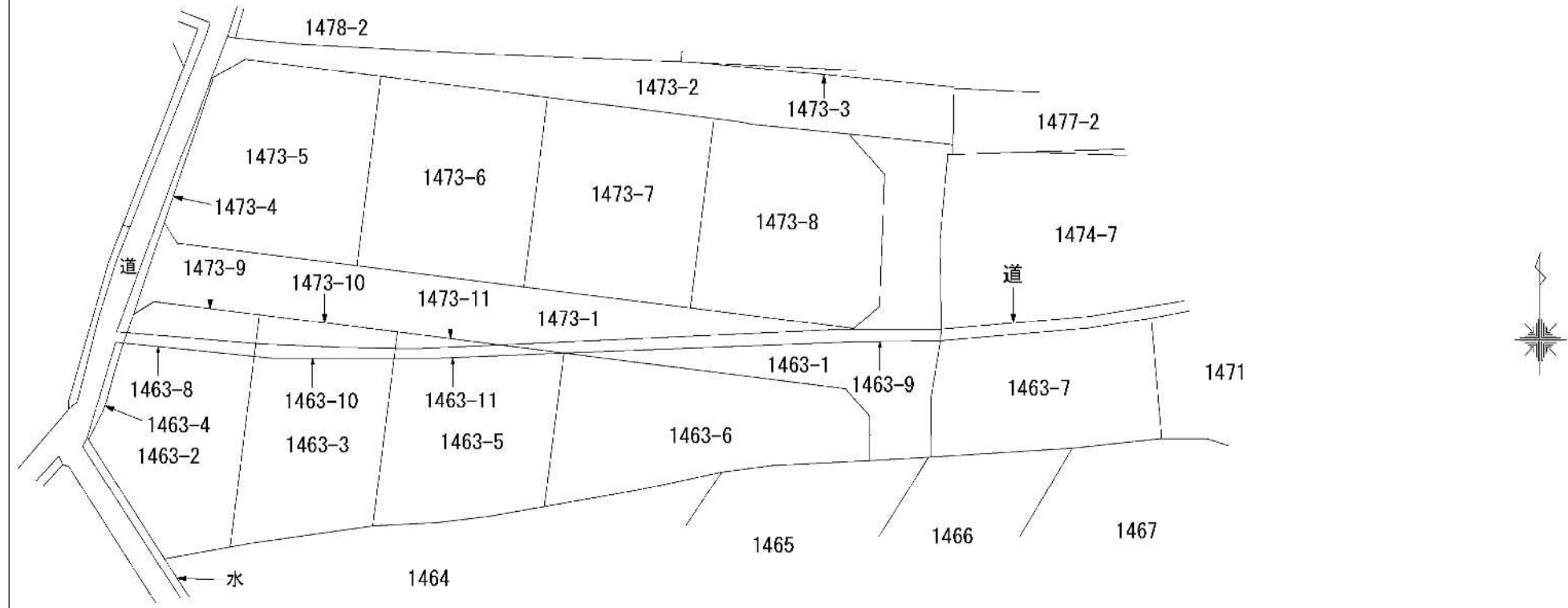

作成者	丸亀市土器町東七丁目588番地1 土地家屋調査士 河野隆弘 (令和6年3月15日作成)	申請人	株式会社 日進堂 代表取締役 喜久山知哉	縮尺	1/500
-----	--	-----	-------------------------	----	-------

計画には変更が生じることがあります。
最新の情報については、必ずスタッフまでお問い合わせください。

地番	1463-8	地積測量図
土地の所在	三豊市豊中町本山甲字屋敷内	

直角座標法求積表

地番 1463-8				
No	X _n	Y _n	Y _{n+1} - Y _{n-1}	X _n · (Y _{n+1} - Y _{n-1})
s78	126574.372	17728.278	-10.510	-1330296.649720
k69	126575.303	17717.652	-10.937	-1384354.088911
k48	126574.424	17717.341	10.510	1330297.186240
s76	126578.476	17728.162	10.937	1384334.107012
合計				-19.435379
合計面積				9.7176895
地積				9.71

準拠点位置詳細図

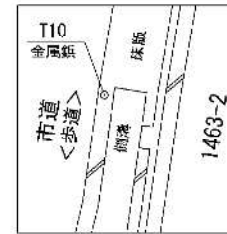

準拠点位置詳細図

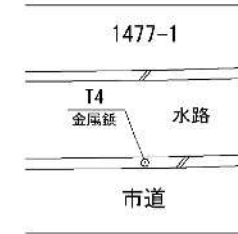

⑤-3

準拠点の座標

準拠点名	X座標	126572.139
T10	Y座標	17715.817
標識等の種類	金属標	
準拠点名	X座標	126595.159
T4	Y座標	17782.981
標識等の種類	金属標	
準拠点間の距離	70.999	

点間距離		
準拠点	境界点	距離
T4	k69	68.280
	s78	58.519
	s76	58.951
T10	k69	3.658
	s78	12.659
	s76	12.417

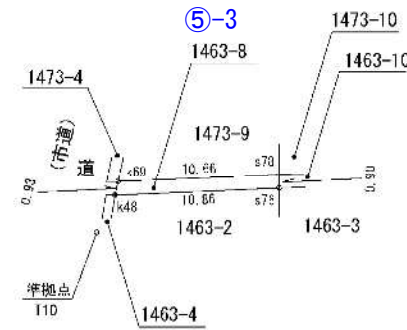

測量年月日	令和6年 3月15日
座標系	任意

作成者	丸亀市土器町東七丁目588番地1	申請人	株式会社 日進堂	縮尺	1/500
	土地家屋調査士 河野隆弘 (令和6年3月15日作成)		代表取締役 喜久山知哉		

計画には変更が生じることがあります。
最新の情報については、必ずスタッフまでお問い合わせください。

登記年月日：令和6年3月28日

表示年月日：2024/04/03

地番	1463-10	土地所在図
土地の所在	三豊市豊中町本山甲字屋敷内	

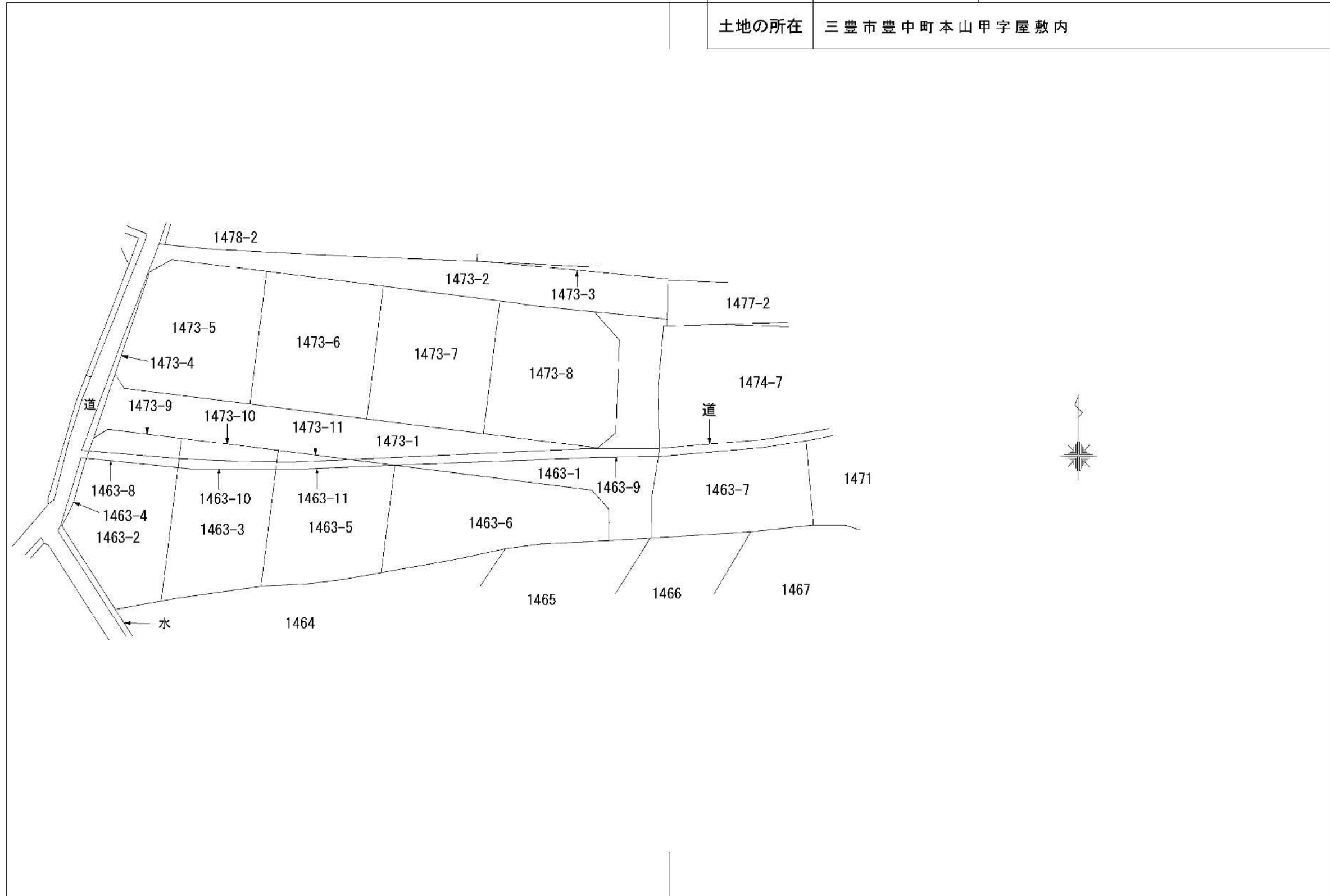

作成者	丸亀市土器町東七丁目588番地1 土地家屋調査士 河野隆弘 (令和6年3月15日作成)	申請人	株式会社 日進堂 代表取締役 喜久山知哉	縮尺	1/500
-----	--	-----	-------------------------	----	-------

地番	1463-10	地積測量図
土地の所在	三豊市豊中町本山甲字屋敷内	

直角座標法求積表

地番 1463-10					
No	X _n	Y _n	Y _{n-1} - Y _{n-1}	X _n × (Y _{n+1} - Y _{n-1})	
s80	126573.936	17739.759	-10.219	-1293469.051984	
k6	126574.272	17729.422	-11.481	-1463199.216832	
s78	126574.372	17728.278	-1.260	-169483.708720	
s76	126573.476	17728.162	1.090	137965.088840	
k17	126573.370	17729.368	11.479	1452935.714230	
s77	126573.036	17739.641	10.391	1315220.417076	
合計				-20.757390	
合計面積				10.3786950	
地積				10.37	m ²

準拠点位置詳細図

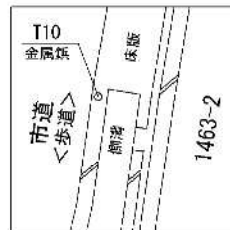

準拠点位置詳細図

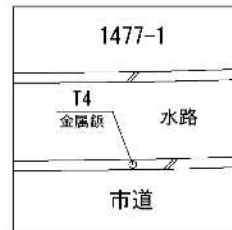

⑥-3

準拠点の座標

準拠点名	X座標	126572.139
T10	Y座標	17715.817
標識等の種類	金属板	
準拠点名	X座標	126595.159
T4	Y座標	17782.981
標識等の種類	金属板	
準拠点間の距離	70.999	

点間距離		
準拠点	境界点	距離
T4	s77	48.659
	s78	58.519
	s76	58.951
T10	s77	23.841
	s78	12.659
	s76	12.417

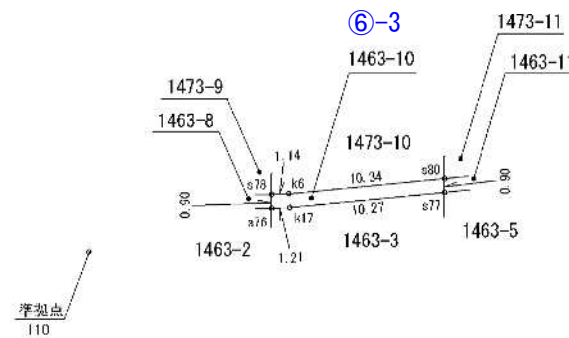

測量年月日	令和6年 3月15日
座標系	任意

作成者	丸亀市土器町東七丁目588番地1	申請人	株式会社 日進堂	縮尺	1/500
	土地家屋調査士 河野隆弘 (令和6年3月15日作成)		代表取締役 喜久山知哉		

計画には変更が生じることがあります。
最新の情報については、必ずスタッフまでお問い合わせください。

登記年月日：令和6年3月28日

表示年月日：2024/04/03

地番	1463-11	土地所在図
土地の所在	三豊市豊中町本山甲字屋敷内	

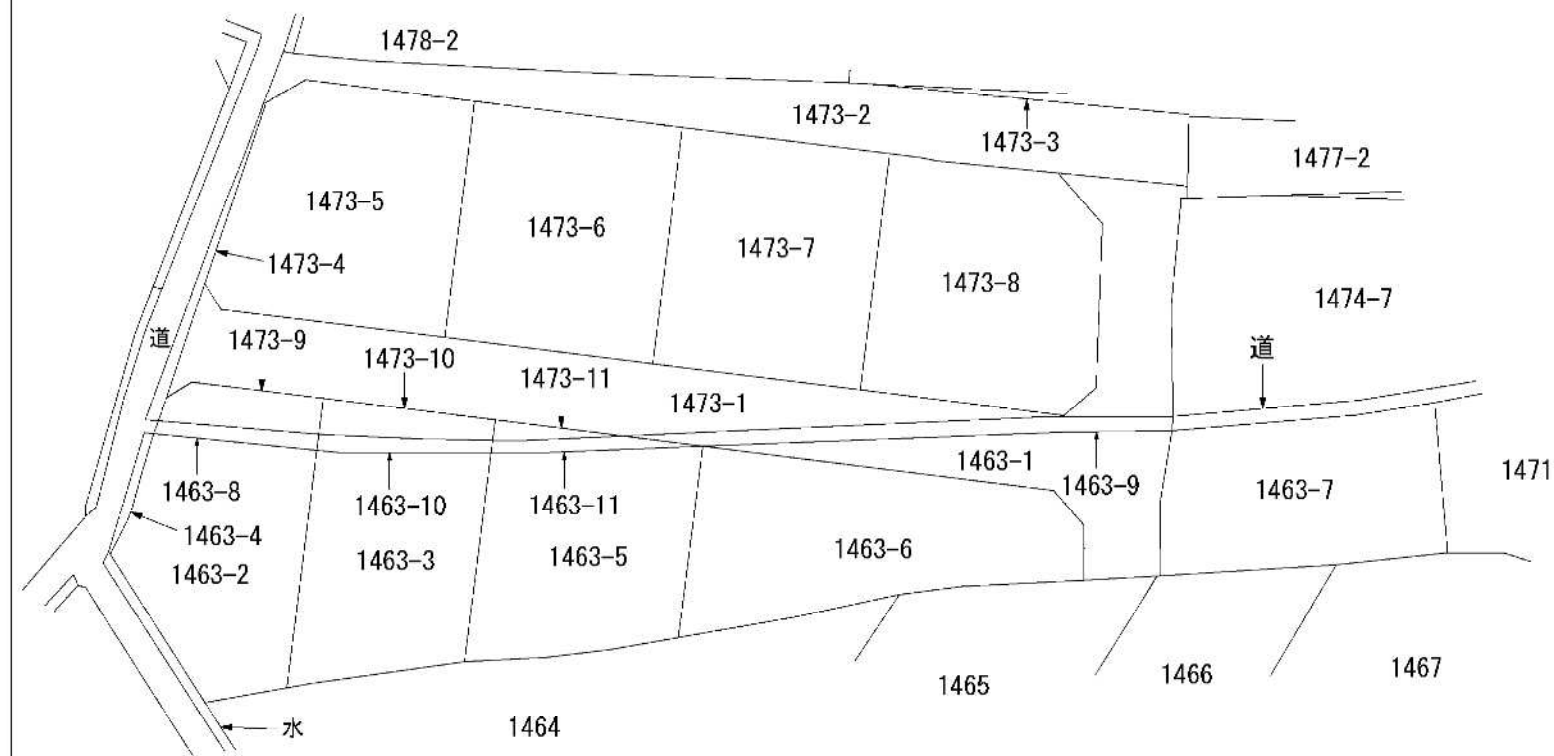

作成者	丸亀市土器町東七丁目588番地1 土地家屋調査士 河野隆弘 (令和6年3月15日作成)	申請人	株式会社 日進堂 代表取締役 喜久山知哉	縮尺	1/500
-----	--	-----	-------------------------	----	-------

計画には変更が生じることがあります。
最新の情報については、必ずスタッフまでお問い合わせください。

地番	1463-11	地積測量図
土地の所在	三豊市豊中町本山甲字屋敷内	

直角座標法求積表

No	X _n	Y _n	Y _{n-1} - Y _{n-1}	X _n · (Y _{n-1} - Y _{n-1})
s55	126573.527	17753.578	7.200	911329.394400
s79	126574.196	17748.535	-12.346	-1562558.449620
k7	126573.884	17741.333	-8.776	-1110812.405984
s80	126573.936	17739.759	-1.692	-214163.099712
s77	126573.036	17739.541	1.576	199479.104736
k16	126572.980	17741.335	14.037	1776704.920260
合計				-20.535920
合計面積				10.2679600
地積				10.26

準拠点の座標

準拠点名	X座標	126572.139
T10	Y座標	17715.817
標識等の種類	金属板	
準拠点名	X座標	126595.159
T4	Y座標	17782.981
標識等の種類	金属板	
準拠点間の距離	70.999	

準拠点	境界点	距離
T4	s80	48.151
	s79	40.323
	s55	36.423
T10	s80	24.009
	s79	32.783
	s55	37.886

測量年月日	令和6年 3月15日
座標系	任意

準拠点位置詳細図

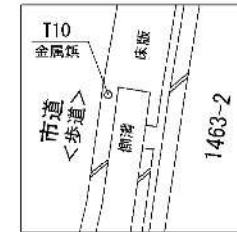

準拠点位置詳細図

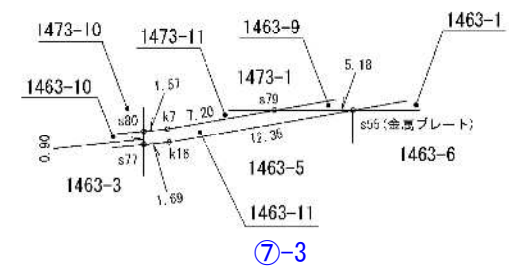
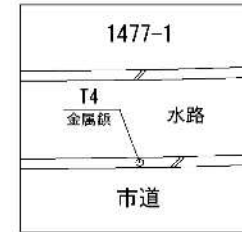

⑦-3

作成者	丸亀市土器町東七丁目588番地1 土地家屋調査士 河野隆弘 (令和6年3月15日作成)	申請人	株式会社 日進堂 代表取締役 喜久山知哉	縮尺	1/500
-----	--	-----	-------------------------	----	-------

計画には変更が生じることがあります。
最新の情報については、必ずスタッフまでお問い合わせください。

登記年月日：令和6年3月28日

表示年月日：2024/04/03

地番	1463-9	土地所在図
土地の所在	三豊市豊中町本山甲字屋敷内	

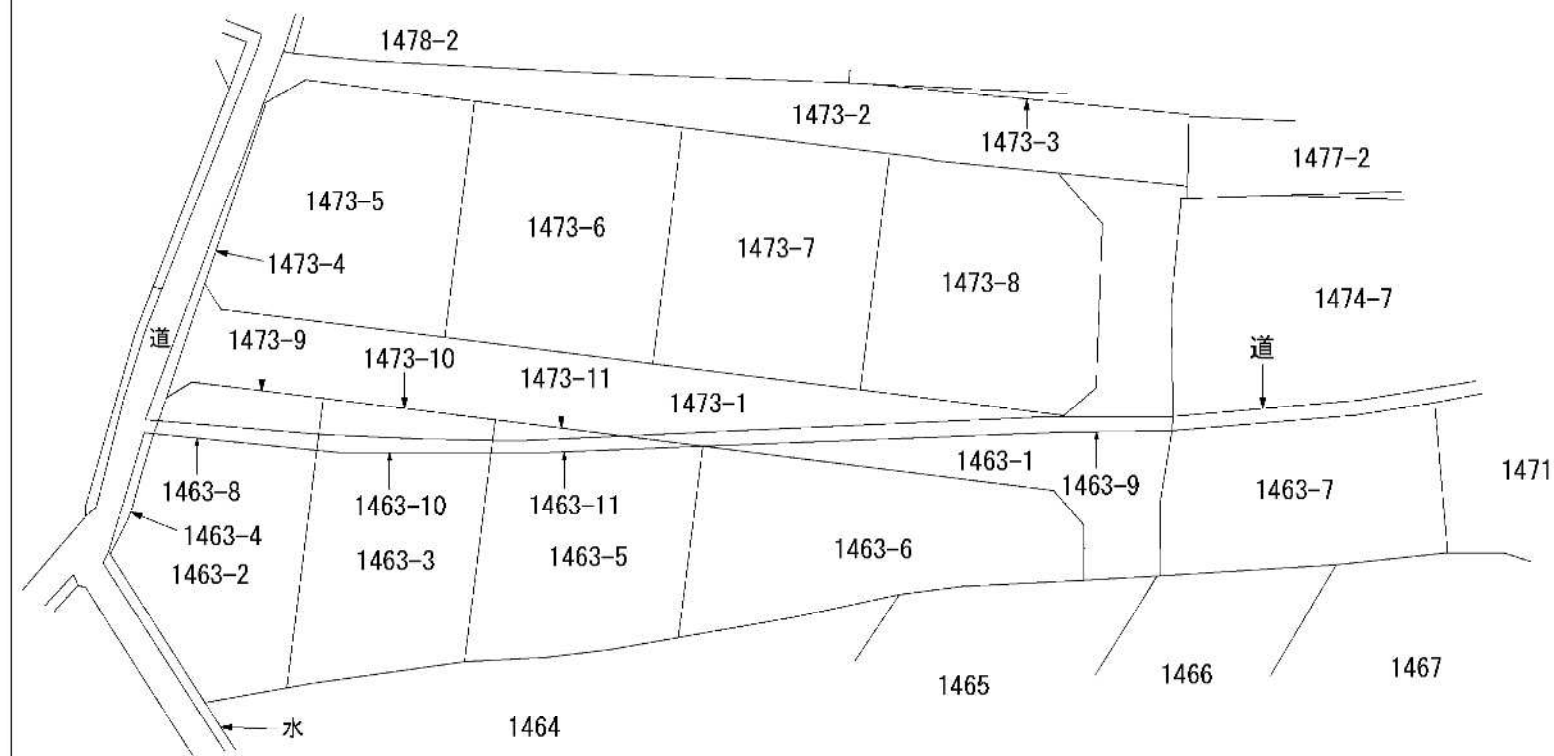

作成者	丸亀市土器町東七丁目588番地1 土地家屋調査士 河野隆弘 (令和6年3月15日作成)	申請人	株式会社 日進堂 代表取締役 喜久山知哉	縮尺	1/500
-----	--	-----	-------------------------	----	-------

計画には変更が生じることがあります。
最新の情報については、必ずスタッフまでお問い合わせください。

地番	1463-9	地積測量図
土地の所在	三豊市豊中町本山甲字屋敷内	

直角座標法求積表

地番	1463-9			
No	X _n	Y _n	Y _{n-1} - Y _{n-1}	X _n · (Y _{n-1} - Y _{n-1})
k9	126576.416	17784.672	-9.356	-1184239.692096
k8	126576.355	17775.278	-36.137	-4574053.603635
a79	126574.196	17748.535	-21.600	-2734002.633600
s55	126573.527	17763.678	26.765	3387740.450155
k15	126574.452	17775.300	30.956	3918238.736112
k14	126574.506	17784.634	9.372	1186256.270232
合計				-60.372882
合計面積				30.1864160
地積				30.18

準拠点位置詳細図

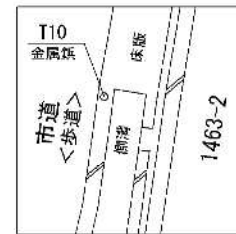

準拠点位置詳細図

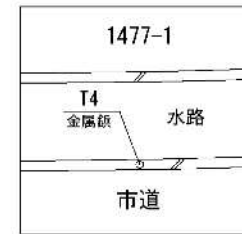

準拠点の座標

準拠点名	X座標	126572.139
T10	Y座標	17715.817
標識等の種類	金属板	
準拠点名	X座標	126595.159
T4	Y座標	17782.981
標識等の種類	金属板	
準拠点間の距離	70.999	

点間距離		
準拠点	境界点	距離
T4	a79	40.323
	s55	36.423
	k9	19.815
T10	s79	32.783
	a55	37.886
	k9	68.933

測量年月日	令和6年 3月15日
座標系	任意

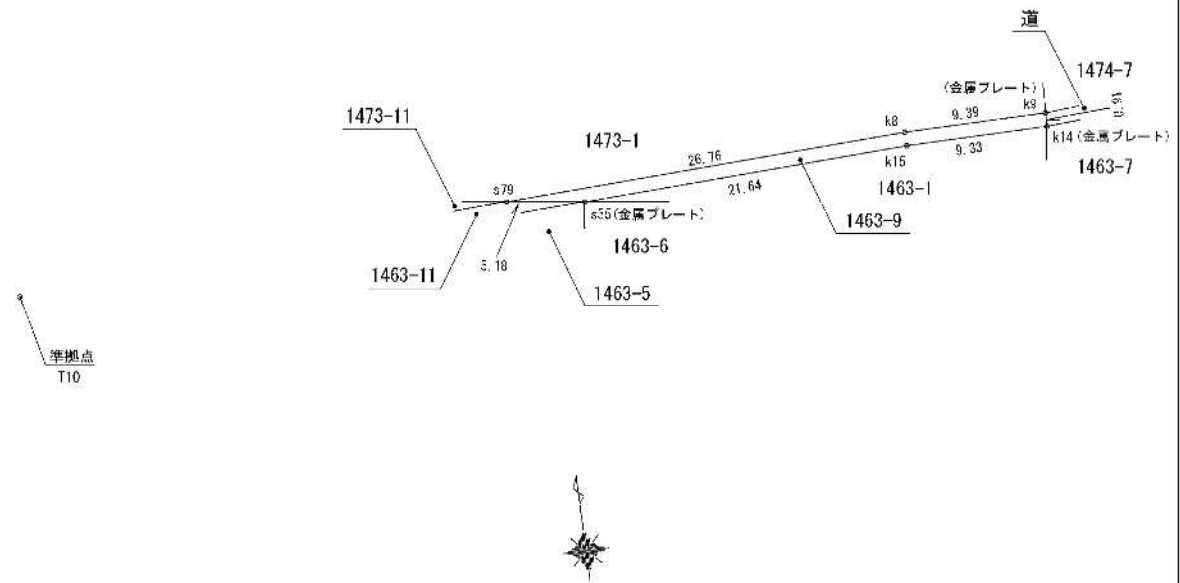

作成者	丸亀市土器町東七丁目588番地1	申請人	株式会社 日進堂	縮尺	1/500
	土地家屋調査士 河野隆弘 (令和6年3月15日作成)		代表取締役 喜久山知哉		