

計画には変更が生じることがあります。
最新の情報については、必ずスタッフまでお問い合わせください。

地番	1639-2、1639-4～1639-15	地積測量図
土地の所在	高松市多肥上町字櫻井	

3-1

田	コンクリート杭
◇	金属標
⊕	金属紙
⊠	プラスチック杭
□	木杭
○	標識なし(計算点)

準拠点 T446

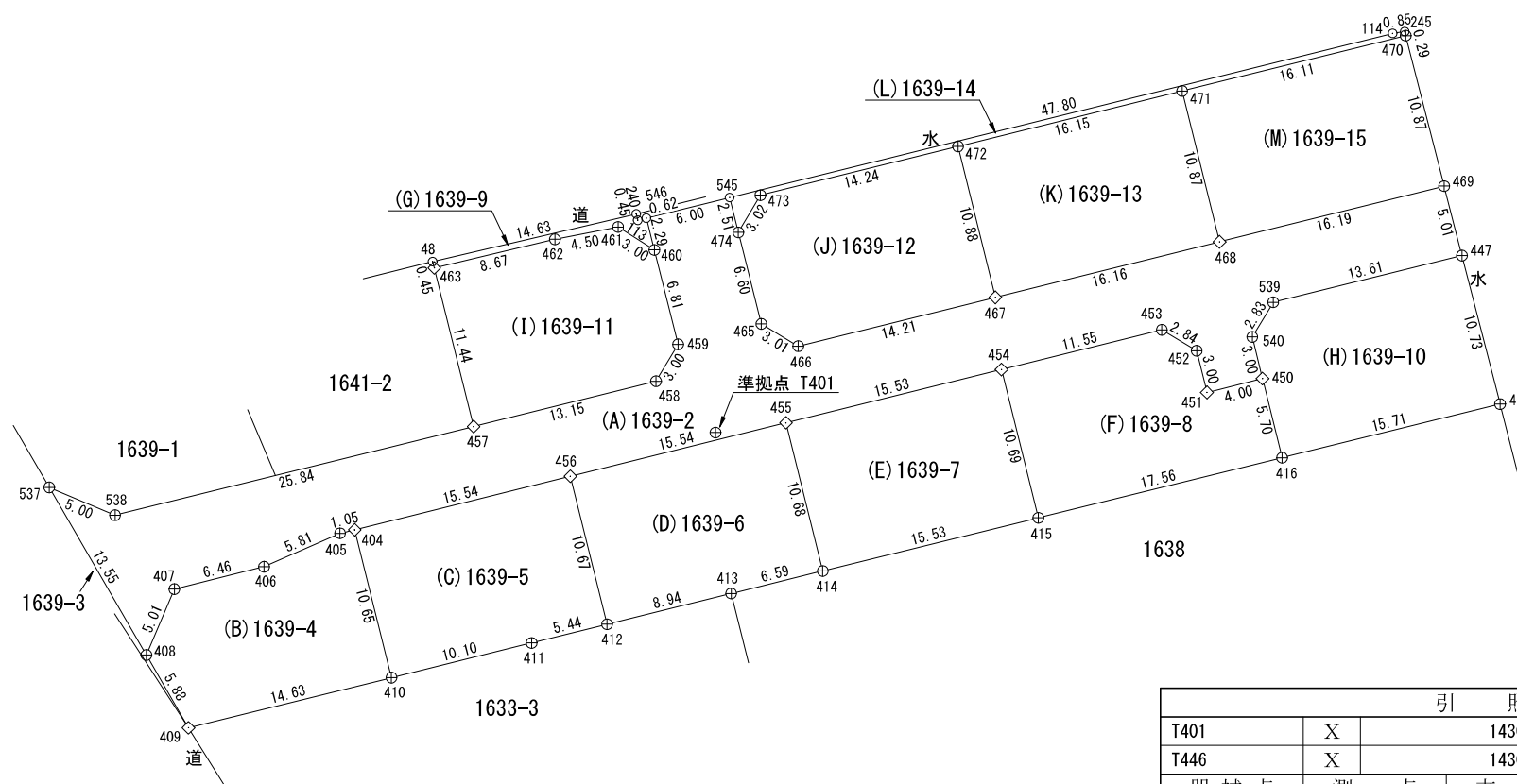
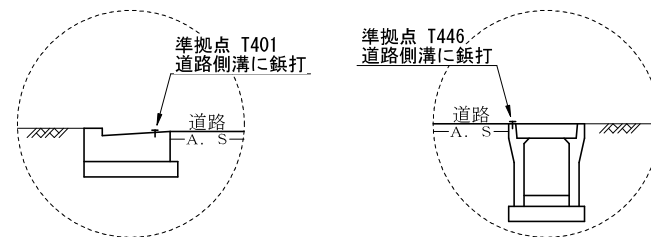

T401	X	143075.162	Y	51462.073
T446	X	143087.375	Y	51509.966
器械点	測点	夾角	距離	備考
T401	T446	0-00-00	49.425	
	409	255-02-46	42.281	
	417	102-13-34	54.942	
	463	314-40-03	22.809	
		74-23-33	55.723	

作成者	香川県高松市牟礼町牟礼2949番地 森和夫 土地家屋調査士	(令和5年2月15日測量) (令和5年2月28日作成)
-----	-------------------------------------	--------------------------------

申請人	株式会社日進堂 代表取締役 喜久山知哉
-----	------------------------

縮尺	1/500
----	-------

地番	1639-2、1639-4~1639-15	地積測量図
土地の所在	高松市多肥上町字櫻井	

座標求積表 【任意座標】						
地番	点番	X	Y	辺長	測線	
(D) 1639-6	412	143082.752	51448.654	8.94	413 - 412	
	413	143074.069	51450.810	6.59	414 - 413	
	414	143067.660	51452.387	10.68	455 - 414	
	455	143070.232	51462.760	15.54	456 - 455	
	456	143085.323	51459.012	10.67	412 - 456	
		倍面積	331.974565	m ²		
		面積	165.9872825	m ²		
		坪数	50.20	坪	地積 165.98 m ²	
地番	点番	X	Y	辺長	測線	
(E) 1639-7	414	143067.660	51452.387	15.53	415 - 414	
	415	143052.572	51456.105	10.69	454 - 415	
	454	143055.150	51466.484	15.53	455 - 454	
	455	143070.232	51462.760	10.68	414 - 455	
			倍面積	332.207070	m ²	
		面積	166.1035350	m ²		
		坪数	50.24	坪	地積 166.10 m ²	
地番	点番	X	Y	辺長	測線	
(F) 1639-8	415	143052.572	51456.105	17.56	416 - 415	
	416	143035.513	51460.314	5.70	450 - 416	
	450	143036.885	51465.851	4.00	451 - 450	
	451	143040.771	51464.882	3.00	452 - 451	
	452	143041.490	51467.802	2.84	453 - 452	
	453	143043.930	51469.262	11.55	454 - 453	
	454	143055.150	51466.484	10.69	415 - 454	
			倍面積	332.006731	m ²	
			面積	166.0033655	m ²	
			坪数	50.21	坪	地積 166.00 m ²
地番	点番	X	Y	辺長	測線	
(G) 1639-9	463	143094.843	51473.602	8.67	462 - 463	
	462	143086.403	51475.604	4.50	461 - 462	
	461	143081.981	51476.463	3.00	460 - 461	
	460	143079.443	51474.857	2.29	546 - 460	
	546	143080.003	51477.084	0.62	113 - 546	
	113	143080.608	51476.934	0.45	240 - 113	
	240	143080.711	51477.378	14.63	48 - 240	
	48	143094.963	51474.044	0.45	463 - 48	
			倍面積	18.721736	m ²	
			面積	9.3608680	m ²	
		坪数	2.83	坪	地積 9.36 m ²	
地番	点番	X	Y	辺長	測線	
(H) 1639-10	416	143035.513	51460.314	15.71	417 - 416	
	417	143020.256	51464.067	10.73	447 - 417	
	447	143022.924	51474.465	13.61	539 - 447	
	539	143036.137	51471.193	2.83	540 - 539	
	540	143037.598	51468.768	3.00	450 - 540	
	450	143036.885	51465.851	5.70	416 - 450	
		倍面積	331.902907	m ²		
		面積	165.9514535	m ²		
		坪数	50.19	坪	地積 165.95 m ²	

座標求積表 【任意座標】						
地番	点番	X	Y	辺長	測線	
(A) 1639-2	408	143114.994	51446.503	5.01	407 - 408	
	407	143113.036	51451.117	6.46	406 - 407	
	406	143106.759	51452.680	5.81	405 - 406	
	405	143101.440	51455.023	1.05	404 - 405	
	404	143100.414	51455.264	15.54	456 - 404	
	456	143085.323	51459.012	15.54	455 - 456	
	455	143070.232	51462.760	15.53	454 - 455	
	454	143055.150	51466.484	11.55	453 - 454	
	453	143043.930	51469.262	2.84	452 - 453	
	452	143041.490	51467.802	3.00	451 - 452	
	451	143040.771	51464.882	4.00	450 - 451	
	450	143036.885	51465.851	3.00	540 - 450	
	540	143037.598	51468.768	2.83	539 - 540	
	539	143036.137	51471.193	13.61	447 - 539	
	447	143022.924	51474.465	5.01	469 - 447	
	469	143024.171	51479.324	16.19	468 - 469	
	468	143039.892	51475.427	16.16	467 - 468	
	467	143055.577	51471.537	14.21	466 - 467	
	466	143069.378	51468.120	3.01	465 - 466	
	465	143071.958	51469.680	6.60	474 - 465	
	474	143073.564	51476.085	2.51	545 - 474	
	545	143074.179	51478.527	6.00	546 - 545	
	546	143080.003	51477.084	2.29	460 - 546	
	460	143079.443	51474.857	6.81	459 - 460	
	459	143077.783	51468.246	3.00	458 - 459	
	458	143079.328	51465.666	13.15	457 - 458	
	457	143092.097	51462.494	25.84	538 - 457	
	538	143117.187	51456.289	5.00	537 - 538	
	537	143121.794	51458.234	13.55	408 - 537	
			倍面積	1230.359690	m ²	
			面積	615.1798450	m ²	
			坪数	186.08	坪	地積 615.17 m ²
	地番	点番	X	Y	辺長	測線
	(B) 1639-4	409	143112.049	51441.407	14.63	410 - 409
		410	143097.843	51444.921	10.65	404 - 410
404		143100.414	51455.264	1.05	405 - 404	
405		143101.440	51455.023	5.81	406 - 405	
406		143106.759	51452.680	6.46	407 - 406	
407		143113.036	51451.117	5.01	408 - 407	
408		143114.994	51446.503	5.88	409 - 408	
			倍面積	301.005565	m ²	
			面積	150.5027825	m ²	
			坪数	45.52	坪	地積 150.50 m ²
地番	点番	X	Y	辺長	測線	
(C) 1639-5	410	143097.843	51444.921	10.10	411 - 410	
	411	143088.034	51447.346	5.44	412 - 411	
	412	143082.752	51448.654	10.67	456 - 412	
	456	143085.323	51459.012	15.54	404 - 456	
	404	143100.414	51455.264	10.65	410 - 404	
		倍面積	331.653764	m ²		
		面積	165.8268820	m ²		
		坪数	50.16	坪	地積 165.82 m ²	

3-2

作成者 香川県高松市牟礼町牟礼2949番地
 土地家屋調査士 森 和 夫 (令和 5 年 2 月 15 日測量)
 (令和 5 年 2 月 28 日作成)

申請人 株式会社日進堂
 代表取締役 喜 久 山 知 哉
 縮尺

地番	1639-2、1639-4~1639-15
----	-----------------------

地積測量図

土地の所在	高松市多肥上町字櫻井
-------	------------

3-3

座標求積表 【任意座標】

地番	点番	X	Y	辺長	測線
(I) 1639-11	457	143092.097	51462.494	13.15	458 - 457
	458	143079.328	51465.666	3.00	459 - 458
	459	143077.783	51468.246	6.81	460 - 459
	460	143079.443	51474.857	3.00	461 - 460
	461	143081.981	51476.463	4.50	462 - 461
	462	143086.403	51475.604	8.67	463 - 462
	463	143094.843	51473.602	11.44	457 - 463
	倍面積	336.251358 m ²			
	面積	168.1256790 m ²			
	坪数	50.85	坪	地積	168.12 m ²
地番	点番	X	Y	辺長	測線
(J) 1639-12	465	143071.958	51469.680	3.01	466 - 465
	466	143069.378	51468.120	14.21	467 - 466
	467	143055.577	51471.537	10.88	472 - 467
	472	143058.191	51482.107	14.24	473 - 472
	473	143072.022	51478.690	3.02	474 - 473
	474	143073.564	51476.085	6.60	465 - 474
	倍面積	347.242926 m ²			
	面積	173.6214630 m ²			
	坪数	52.52	坪	地積	173.62 m ²
地番	点番	X	Y	辺長	測線
(K) 1639-13	467	143055.577	51471.537	16.16	468 - 467
	468	143039.892	51475.427	10.87	471 - 468
	471	143042.509	51485.985	16.15	472 - 471
	472	143058.191	51482.107	10.88	467 - 472
	倍面積	351.678192 m ²			
	面積	175.8390960 m ²			
	坪数	53.18	坪	地積	175.83 m ²
地番	点番	X	Y	辺長	測線
(L) 1639-14	474	143073.564	51476.085	3.02	473 - 474
	473	143072.022	51478.690	14.24	472 - 473
	472	143058.191	51482.107	16.15	471 - 472
	471	143042.509	51485.985	16.11	470 - 471
	470	143026.862	51489.862	0.29	245 - 470
	245	143026.933	51490.150	0.85	114 - 245
	114	143027.780	51490.018	47.80	545 - 114
	545	143074.179	51478.527	2.51	474 - 545
		倍面積	40.473113 m ²		
	面積	20.2365565 m ²			
	坪数	6.11	坪	地積	20.23 m ²
地番	点番	X	Y	辺長	測線
(M) 1639-15	468	143039.892	51475.427	16.19	469 - 468
	469	143024.171	51479.324	10.87	470 - 469
	470	143026.862	51489.862	16.11	471 - 470
	471	143042.509	51485.985	10.87	468 - 471
	倍面積	351.501860 m ²			
	面積	175.7509300 m ²			
	坪数	53.16	坪	地積	175.75 m ²
				合計	2318.4897385 m ²

*公式 $A = 1/2 \sum (X_2 - X_1)(Y_1 + Y_2)$

作成者	香川県高松市牟礼町牟礼2949番地		
	森 和 夫	(令和 5 年 2 月 15 日測量)	(令和 5 年 2 月 28 日作成)
	土地家屋調査士		

申請人	株式会社日進堂	
	代表取締役 喜 久 山 知 哉	

縮尺	
----	--

土地の所在 高松市多肥上町字櫻井

座 標 求 積 表

地 番	点 番	X	Y	辺 長	測 線	
(A) 1696-3	487	143086.812	51510.123	15.06	488 - 487	
	488	143072.175	51513.689	2.83	489 - 488	
	489	143070.697	51516.110	3.00	541 - 489	
	541	143071.410	51519.025	4.00	543 - 541	
	543	143067.521	51519.975	6.33	485 - 543	
	485	143069.011	51526.131	21.18	486 - 485	
	486	143089.557	51520.978	11.19	487 - 486	
	倍面積		432.028298 m ²			
面 積		216.0141490 m ²				
坪 数		65.34 坪		地 積	216.01 m ²	
(B) 1696-4	478	143074.981	51481.709	23.26	479 - 478	
	479	143080.636	51504.281	3.00	480 - 479	
	480	143079.081	51506.854	33.49	481 - 480	
	481	143046.537	51514.770	5.00	494 - 481	
	494	143047.712	51519.635	17.14	493 - 494	
	493	143064.369	51515.596	2.83	542 - 493	
	542	143066.798	51517.063	3.00	543 - 542	
	543	143067.521	51519.975	4.00	541 - 543	
	541	143071.410	51519.025	3.00	489 - 541	
	489	143070.697	51516.110	2.83	488 - 489	
	488	143072.175	51513.689	15.06	487 - 488	
	487	143086.812	51510.123	7.20	237 - 487	
	237	143085.028	51503.139	23.22	90 - 237	
	90	143079.291	51480.636	4.44	478 - 90	
	倍面積		684.018274 m ²			
	面 積		342.0091370 m ²			
	坪 数		103.45 坪		地 積	342.00 m ²
(C) 1696-5	542	143066.798	51517.063	2.83	493 - 542	
	493	143064.369	51515.596	17.14	494 - 493	
	494	143047.712	51519.635	11.46	484 - 494	
	484	143050.426	51530.777	19.15	485 - 484	
	485	143069.011	51526.131	6.33	543 - 485	
	543	143067.521	51519.975	3.00	542 - 543	
倍面積		432.805456 m ²				
面 積		216.4027280 m ²				
坪 数		65.46 坪		地 積	216.40 m ²	
(D) 1696-6	481	143046.537	51514.770	12.84	482 - 481	
	482	143034.060	51517.816	16.54	483 - 482	
	483	143038.083	51533.860	12.72	484 - 483	
	484	143050.426	51530.777	11.46	494 - 484	
	494	143047.712	51519.635	5.00	481 - 494	
倍面積		421.887474 m ²				
面 積		210.9437370 m ²				
坪 数		63.80 坪		地 積	210.94 m ²	
合 計				985.3697510 m ²		

*公 式 $A = 1/2 \sum (X_2 - X_1)(Y_1 + Y_2)$

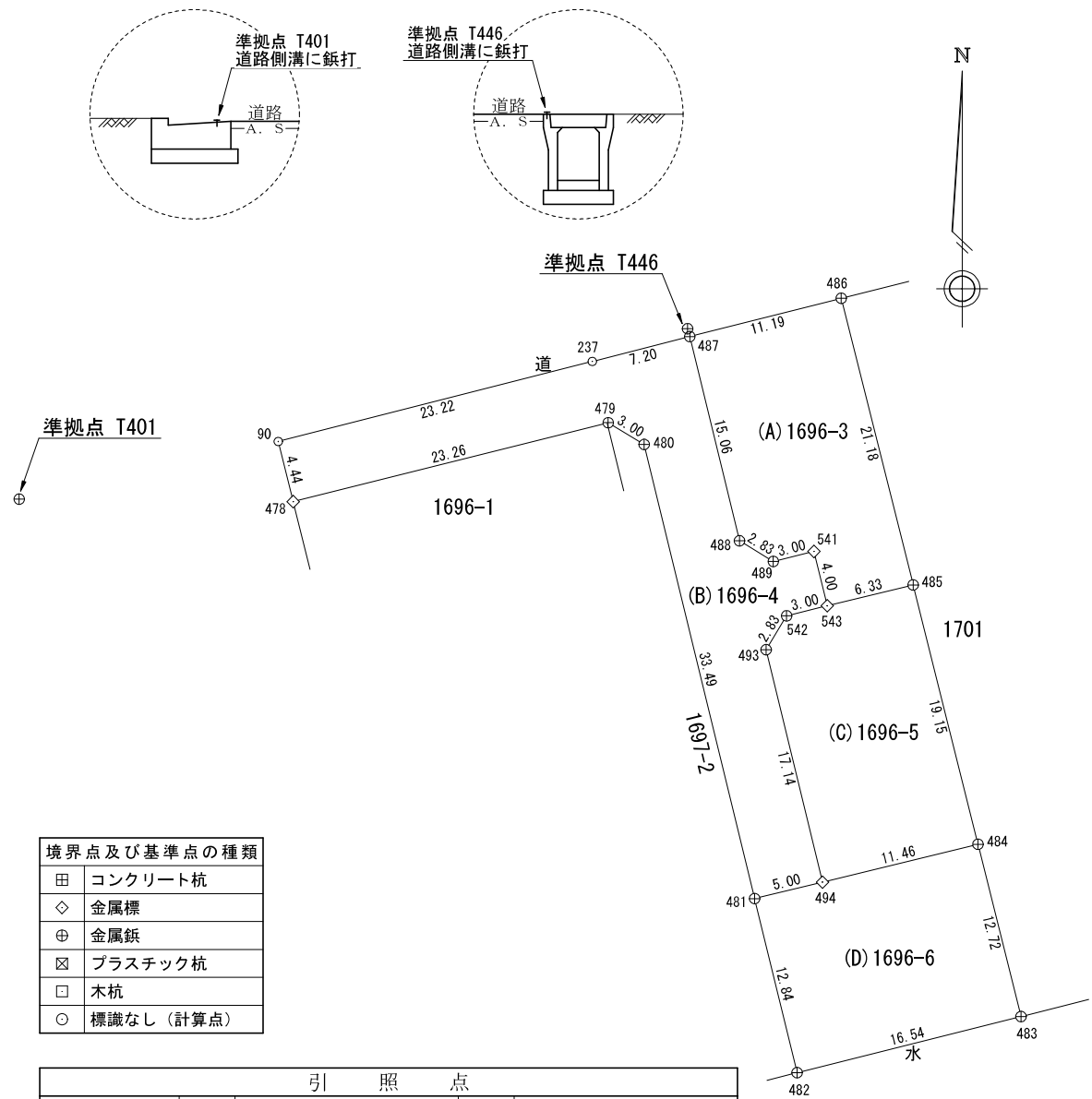

田	コンクリート杭
◇	金属標
⊕	金属旗
□	プラスチック杭
☒	木杭
○	標識なし(計算点)

T446	X	143087.375	Y	51509.966
T401	X	143075.162	Y	51462.073
器 械 点	測 点	夾 角	距 離	備 考
T446	T401	0-00-00	49.425	
	478	350-37-22	30.855	
	482	275-55-48	53.889	
	483	258-26-40	54.777	
	486	183-05-53	11.226	

作 成 者 香川県高松市牟礼町牟礼2949番地
 土地家屋調査士 森 和 夫 (令和 5 年 2 月 15 日測量)
 (令和 5 年 2 月 28 日作成)

申 請 人 株式会社日進堂
 代表取締役 喜 久 山 知 哉

縮尺 1/500